Mammotome® Elite

Tetherless Vacuum-Assisted Biopsy System

Zuverlässigkeit & Sicherheit

bei anspruchsvollen Verfahren

Mammotome® Elite

Tetherless Vacuum-Assisted Biopsy System

Das Mammotome® Elite-System erleichtert die Durchführung von ultraschallgesteuerten Brustbiopsien selbst bei den schwierigsten Läsionen wie kleinen Massen, unklaren Massen, Massen nahe der Brustwand, Massen in dichtem Brustgewebe, komplexen Zysten und Mikroverkalkungen.[1]

Koaxiale Kanüle
Die abnehmbare koaxiale Kanüle ermöglicht die effiziente und genaue Platzierung von Gewebemarkern.

Nadeldrehung
Die 360-Grad-Drehung der Nadel ermöglicht es Ihnen, die Nadelöffnung an die Position der Läsionen anzupassen.

Flexible Steuerung
Auswahl aus drei bequemen Handpositionen sorgt für maximalen Komfort und höchste Stabilität

Zuverlässigkeit & Sicherheit bei anspruchsvollen Verfahren

Die Vakuumunterstützung, die scharfe Skalpellspitze und die geringe Größe des Mammotome® Elite-Systems sorgen für mehr Sicherheit und Genauigkeit auch in schwierigen klinischen Situationen.

83%
Verringerung der Unterschätzungsquote[2]

11%
Verbesserung der Genauigkeit[2]

TruVac™-Technologie
Die integrierte TruVac™-Technologie erfasst große, nicht fragmentierte Gewebeproben und transportiert diese von der Biopsiestelle zum Auffangbehälter.

Entnahmesystem
Die Schnell-Löse-Funktion des Probenkorbes beschleunigt die Gewebeentnahme. Der transparente Probenkorb ermöglicht eine Sichtprüfung der Gewebeproben. Das 3-teilige System ermöglicht eine berührungslose Übergabe des Gewebes an die Pathologie.

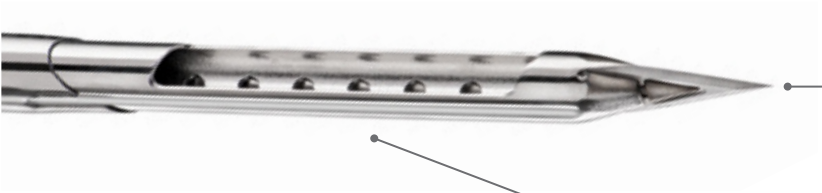

Einzeleinführung
Die mit einer Klinge versehene Einführspitze lässt sich leicht durch das Gewebe bewegen und minimiert den Zeitaufwand für die Navigation zu den Läsionen.

Nadelöffnung
10G- und 13G-Nadeloptionen für Ihre individuellen Biopsieanforderungen.

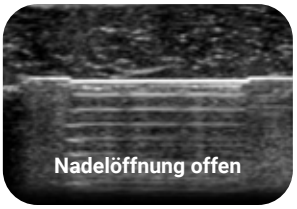

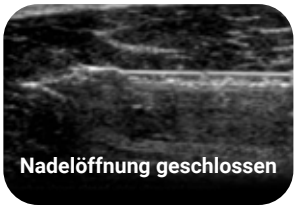

Eindeutige Ultraschallsichtbarkeit
Die echogene Sonde ermöglicht eine genauere Platzierung der Nadel.

Einführmandrin
Das kompakte Design und die Skalpellspitze sorgen für maximale Kontrolle. Der Einführmadrin ist an der Sondenspitze ausgerichtet, um die korrekte Platzierung der Nadelöffnung zu gewährleisten.

Produktinformationen

Produktcode	Beschreibung	Menge
MEH1	Mammotome® Elite Holster (einschließlich Ladestation und Netzkabel)	1
MEP10	10G Mammotome® Elite-Ultraschallnadeln	5
MEP13	13G Mammotome® Elite-Ultraschallnadeln	5
MEI10	10G Mammotome® Elite-Einführmandrin	5
MEI13	13G Mammotome® Elite-Einführmandrin	5

Ultraschallnadel

MERKMAL	MEP10	MEP13
Größe	10G	13G
Nadellänge ohne koaxiale Kanüle	136 mm	136 mm
Nadellänge mit koaxialer Kanüle	122 mm	122 mm

Koaxiale Kanüle

MERKMAL	MEP10	MEP13
Größe	9G	12G
Länge	91,6 mm	94,1 mm

Einführmandrin

MERKMAL	MEI10	MEI13
Größe	10G	13G
Nadellänge	136 mm	136 mm

Mammotome®-Marker: Unsere Ultraschall-Komplettlösung

HydroMARK™

Breast Biopsy Site Marker

Langanhaltende exklusive Hydrogel-Technologie sorgt für langfristige Ultraschallsichtbarkeit bei perkutanen Brustbiopsie-Verfahren.

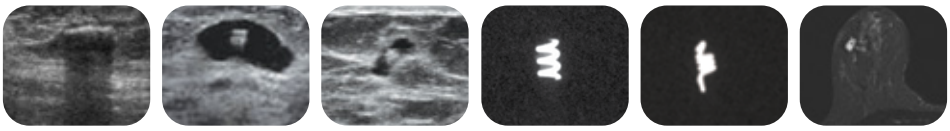

GRÖSSE	FORM	PRODUKTCODE
15G T		4010-02-15-T1
		4010-02-15-T3
		4010-02-15-T4
18G T PC		4010-02-18-T3

CorMARK®

Biopsy Site Identifier

Präzise, schnelle Collagen-Ausdehnung für unübertroffene Platzierungsgenauigkeit.[3]

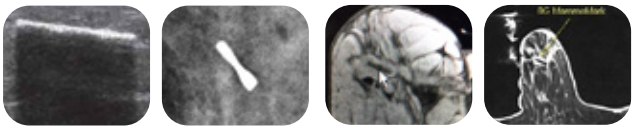

GRÖSSE	FORM	PRODUKTCODE
14G		MAM3014

T = TITAN PC = PETITE-TRÄGER

MammoSTAR®

Biopsy Site Marker

Natürliche, nicht-metallische Markierungsalternative mit einem langlebigen Beta-Glucan-Träger für besonders empfindliche Patienten.

GRÖSSE	FORM	PRODUKTCODE
14G		STAR1401
		STAR1402
PC		STAR1403

*Marker sind separat erhältlich

Bestellung

Kontaktieren Sie Ihren Kundenbetreuer unter **0800 - 500 98 98**. Versanddetails und eine Bestellbestätigungsnummer erhalten Sie bei Abschluss Ihrer Bestellung.

Senden Sie Ihre Bestellung per Fax an Ihren Kundenbetreuer unter **040-500 98 940**.

Senden Sie Ihre Bestellung per E-Mail an Ihren Kundenbetreuer unter **bestellung@mammotome.com**.

Mammotome
mammotome.com

1. Based on clinical study, La Forgia, et al. (2020) and clinical case studies found on https://www.mammotome.com/product-support/mammotome-elite-support/
2. Vergleichsdaten zwischen dem 13G Mammotome® Elite-System und einem 14G-Stanzbiopsiegerät
3. MammoMARK™-Gerätetest - PRC043442 Rev B, Seiten. 2, 5-6: Collagen-Ausdehnung

Leica Biosystems Deutschland GmbH | GmbH mit Sitz in Nussloch
Betriebsstätte Quickborn
Carl-Zeiss-Straße 9 | 25451 Quickborn (Germany)
Phone: +49 (0) 4106 978 9300 **| Customer Service:** 0800 500 98 98
Email: : info-germany@mammotome.com
Registergericht Mannheim: HRB 728578 | Steuernummer: 02022516689 | USt-ID: DE202370516

Vollständige Angaben zum Produkt finden Sie in der Gebrauchsanweisung.

Das Produkt ist unter Umständen in Ihrer Region nicht zugelassen oder verfügbar. Wenden Sie sich diesbezüglich an Ihren lokalen Mammotome-Ansprechpartner.

© 2023 Devicor Medical Products, Inc. Alle Rechte vorbehalten. Devicor, Mammotome, Mammotome Elite, HydroMARK, CorMARK und MammoSTAR sind in den USA und optional in anderen Ländern eingetragene Marken von Devicor Medical Products, Inc. Andere Logos, Produkt- und/oder Firmennamen können Marken ihrer jeweiligen Eigentümer sein. MDM# 230144 Rev 7/23